Wijkmonitor Brugse Poort - Rooigem Gent

- Ligging wijk
- Demografie
- Wonen
- Pendel
- Socio-economische positie inwoners
- Opvang

Ligging wijk

Ligging wijk

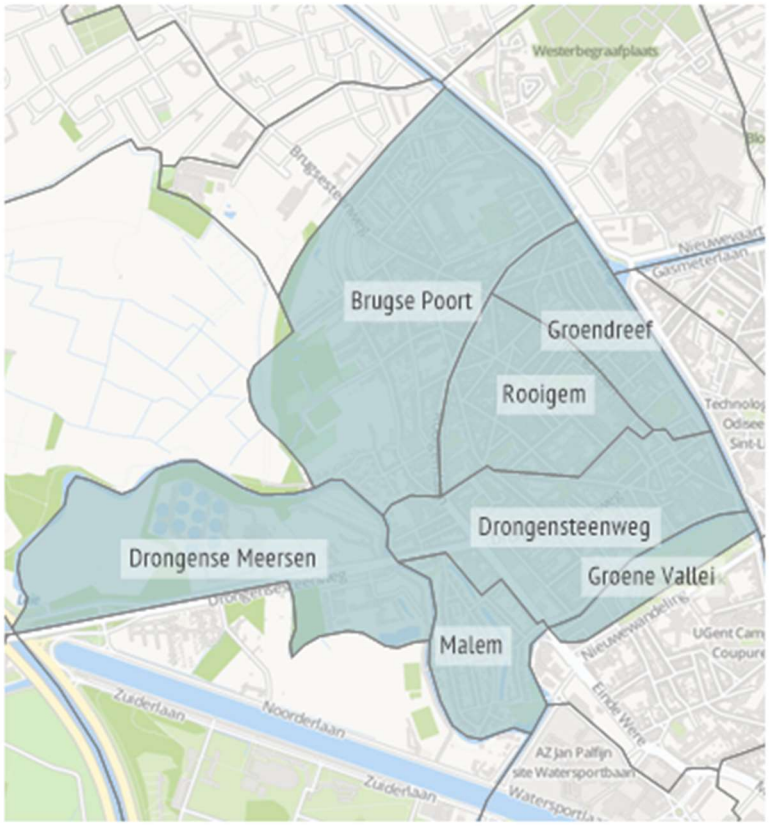

Bron: Stad Gent

Oppervlakte

Oppervlakte (in km²) -	
	Oppervlakte (in km²)
wijk Brugse Poort - Rooigem	2,54
stad Gent	157,96

Eenheid	oppervlakte
Bron	Stad Gent

Bebouwingsgraad

Bebouwingsgraad - 2017	
	Bebouwingsgraad
wijk Brugse Poort - Rooigem	26,7
stad Gent	12,9

Eenheid	%
Bron	GRB: Grootschalig Referentiebestand

Demografie

Bevolkingsdichtheid

Bevolkingsdichtheid - 2018	
	Bevolkingsdichtheid
wijk Brugse Poort - Rooigem	7.540
stad Gent	1.643

Eenheid	inwoners per km²
Bron	Bevolkingsregister Stad Gent (bevolkings- en vreemdelingenregister)

Bevolkingsaantal

bevolking - 2018	
	bevolking
wijk Brugse Poort - Rooigem	19.145
stad Gent	259.579

Eenheid	aantal
Bron	Bevolkingsregister Stad Gent (bevolkings- en vreemdelingenregister)

Bevolking per sector

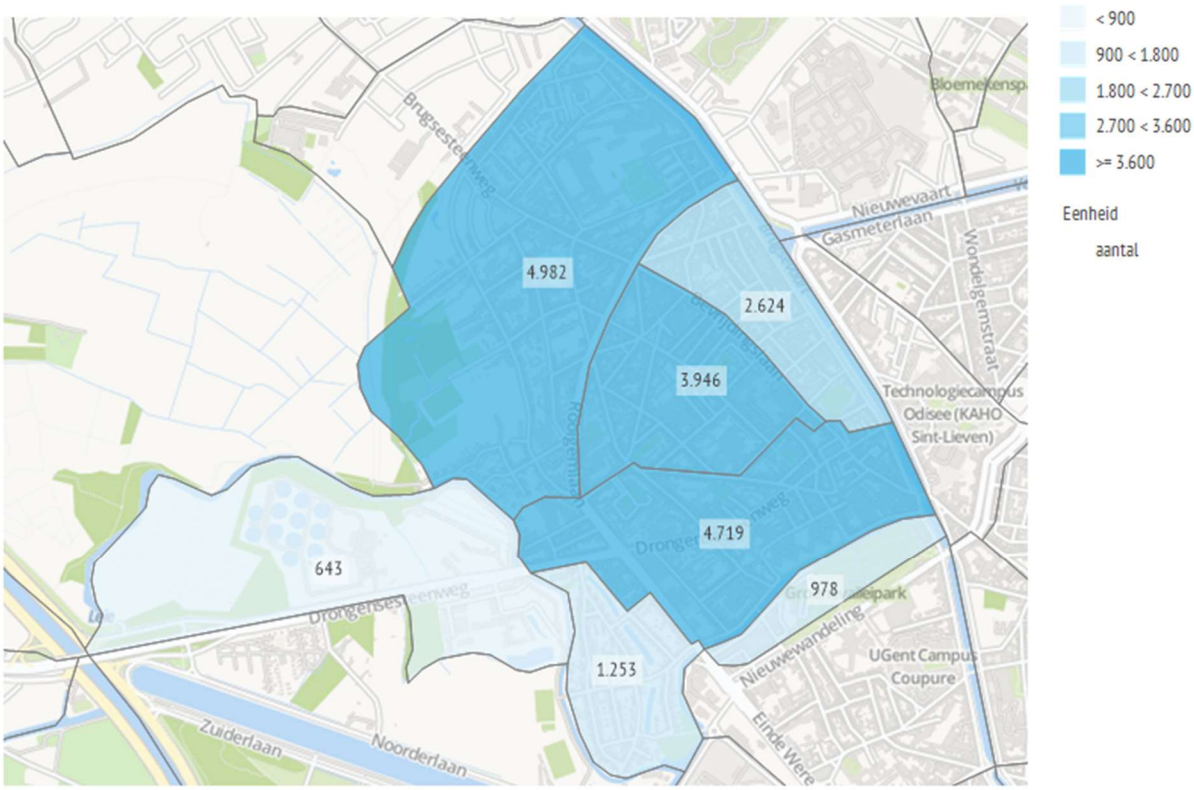

Bron: Bevolkingsregister Stad Gent (bevolkings- en vreemdelingenregister)

Bevolking van vreemde herkomst

inwoners naar nationaliteit - 2018		
	wijk Brugse Poort - Rooigem	**stad Gent**
Belg [aantal]	15.533	223.004
niet-Belg [aantal]	3.612	36.575
% Belg [%]	81,1	85,9
% niet-Belg [%]	18,9	14,1

Bron	Bevolkingsregister Stad Gent (bevolkings- en vreemdelingenregister)

Wachtregister - 2018		
	wijk Brugse Poort - Rooigem	**stad Gent**
Aantal asielzoekers wachtregister [aantal]	68	411
Aantal asielzoekers per 1000 officiële inwoners [/1000 inwoners]	3,6	1,6

Bron	Wachtregister Stad Gent (asielzoekers)

Bevolkingsevolutie laatste 10 jaar

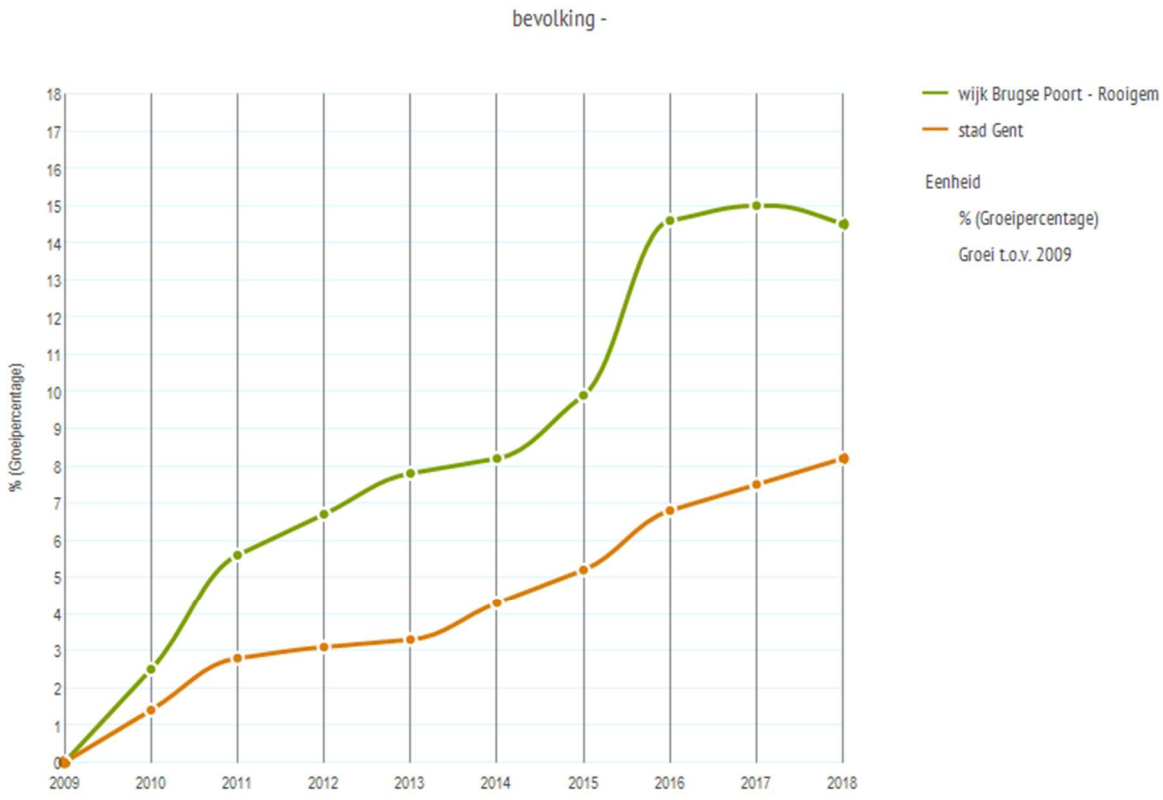

Bron: Bevolkingsregister Stad Gent (bevolkings- en vreemdelingenregister)

Natuurlijke groei

Natuurlijke groei - 2017		
	wijk Brugse Poort - Rooigem	**stad Gent**
Aantal geboortes [aantal]	283	3.178
Aantal overlijdens [aantal]	115	2.274
Natuurlijke groei [aantal]	168	904
Aantal geboortes per duizend inwoners [/1000 inwoners]	14,7	12,3
Aantal overlijdens per duizend inwoners [/1000 inwoners]	6,0	8,8
Natuurlijke groei per duizend inwoners [/1000 inwoners]	8,7	3,5

Bron	Bevolkingsregister Stad Gent (bevolkings- en vreemdelingenregister)

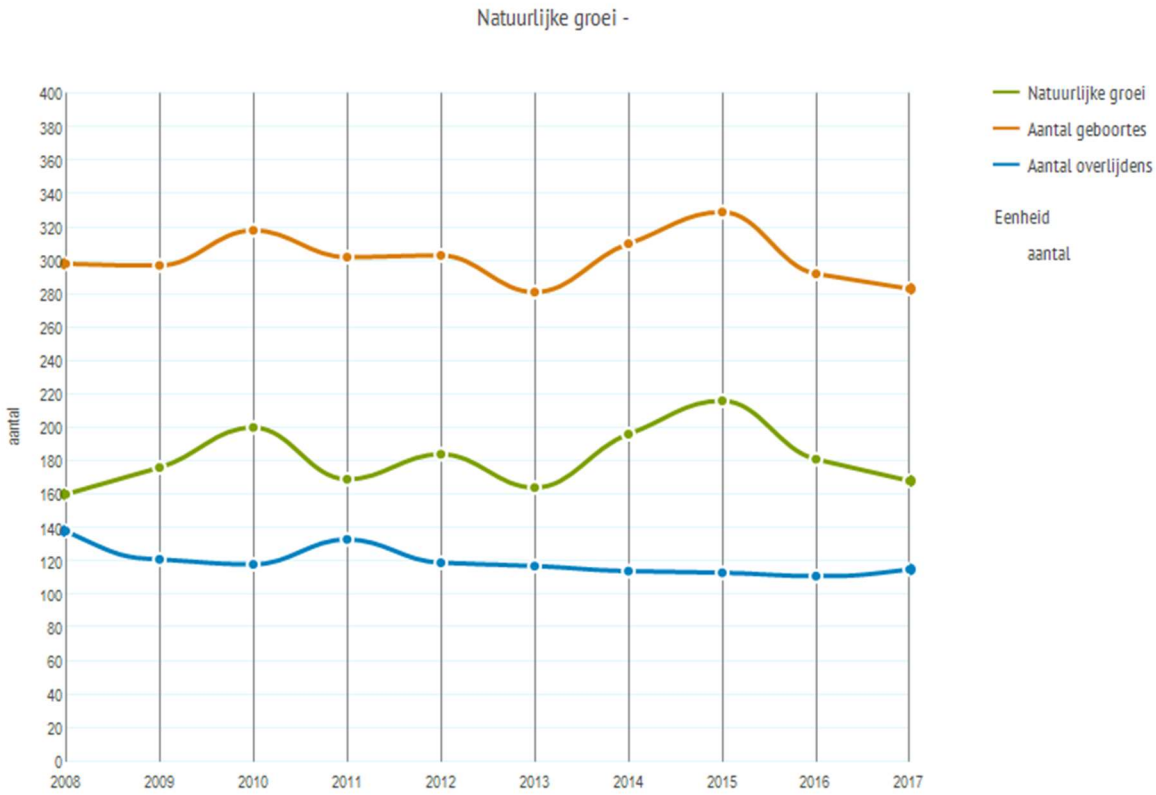

Bron: Bevolkingsregister Stad Gent (bevolkings- en vreemdelingenregister)

Migratie - verhuisbewegingen

Verhuisbewegingen (migratie) - 2017		
	wijk Brugse Poort - Rooigem	**stad Gent**
Totaal migratiesaldo [aantal]	-271	-47
Extern migratiesaldo [aantal]	-165	-47
Intern migatiesaldo [aantal]	-106	0
Totaal migratiesaldo - per 1000 inwoners [/1000 inwoners]	-14,1	-0,2
Extern migratiesaldo - per 1000 inwoners [/1000 inwoners]	-8,6	-0,2
Intern migratiesaldo - per 1000 inwoners [/1000 inwoners]	-5,5	0,0

Bron	Bevolkingsregister Stad Gent (bevolkings- en vreemdelingenregister)

Totaal migratiesaldo - Gent

Totaal migratiesaldo - per 1000 inwoners - 2017

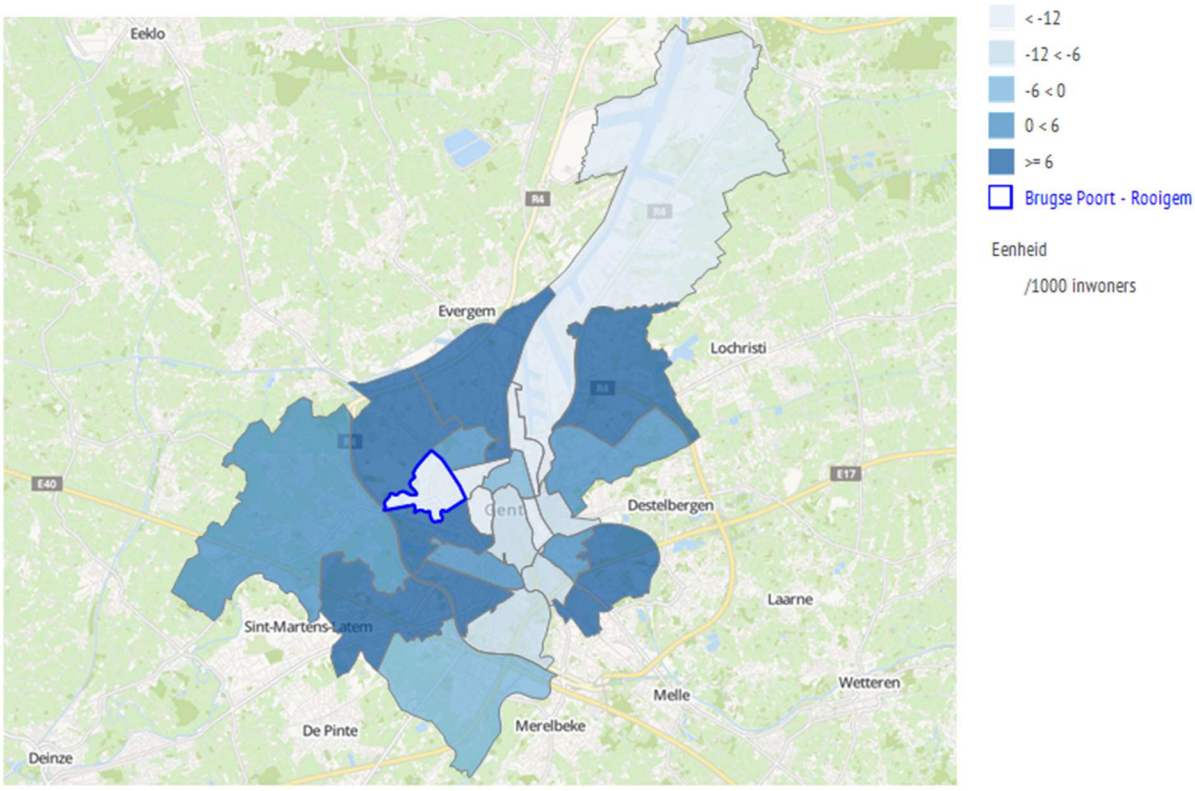

Bron: Bevolkingsregister Stad Gent (bevolkings- en vreemdelingenregister)

Extern migratiesaldo - Gent

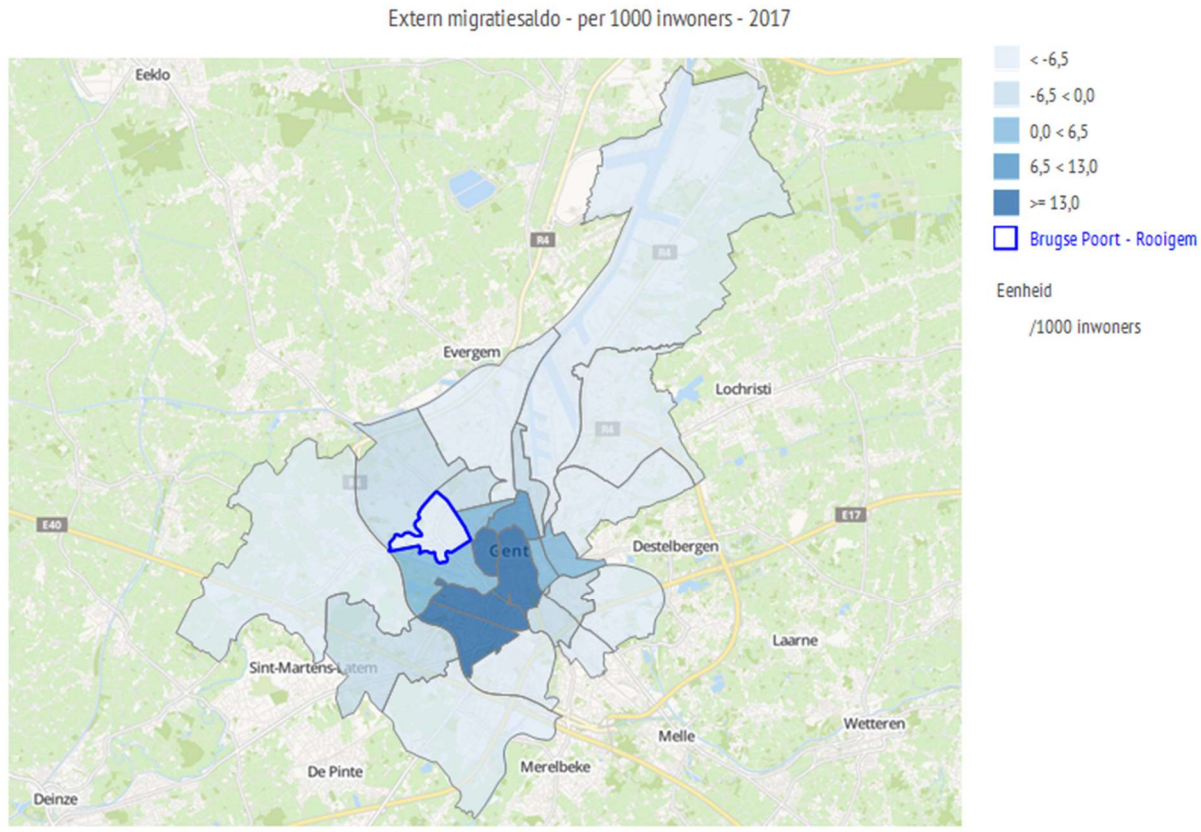

Bron: Bevolkingsregister Stad Gent (bevolkings- en vreemdelingenregister)

Intern migratiesaldo - Gent

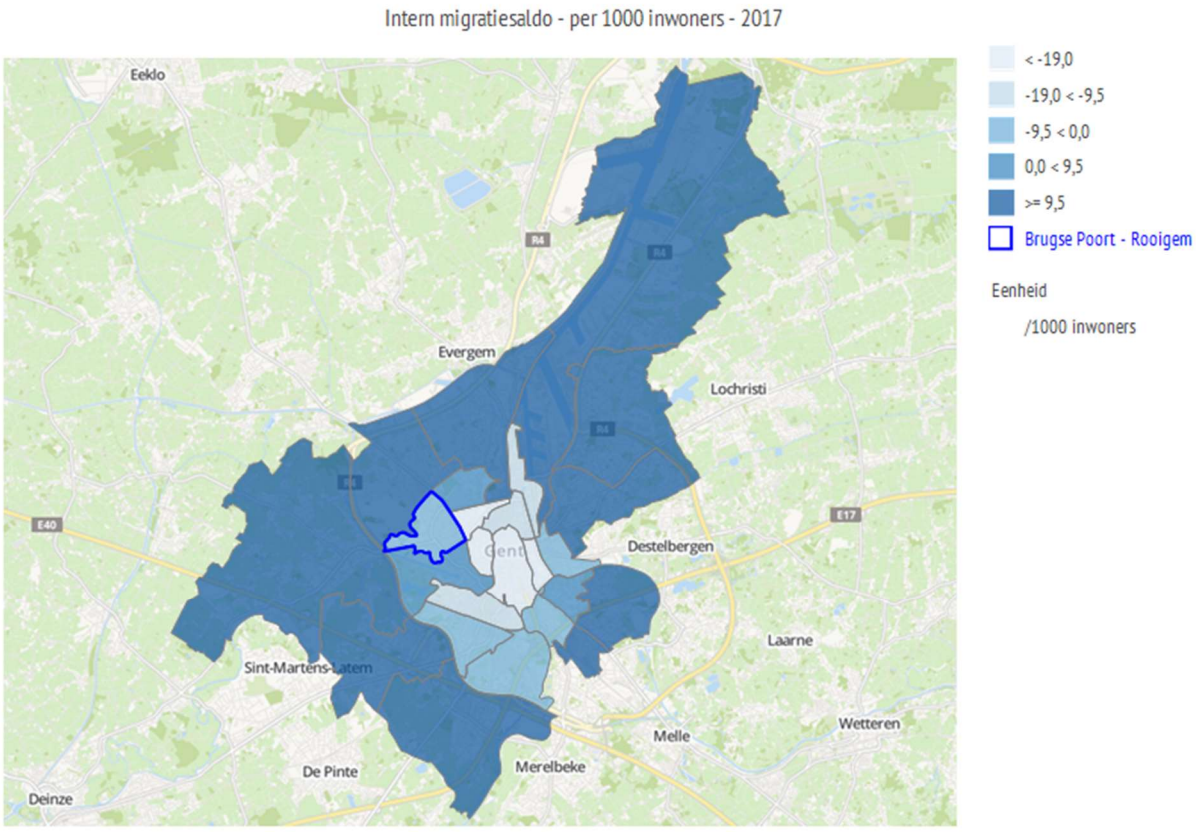

Bron: Bevolkingsregister Stad Gent (bevolkings- en vreemdelingenregister)

Huishoudens

Huishoudens / Gezinnen - 2018		
	wijk Brugse Poort - Rooigem	stad Gent
Aantal huishoudens [aantal]	8.555	118.605
Gemiddeld aantal personen per huishouden [pers/hh]	2,24	2,19

Bron	Bevolkingsregister Stad Gent (bevolkings- en vreemdelingenregister)

Huishoudens / Gezinnen - 2018		
	wijk Brugse Poort - Rooigem	stad Gent
Aantal alleenstaanden	3.650	49.102
Aantal gehuwden/ samenwonenden met thuiswonende kinderen	2.035	28.227
Aantal gehuwden / samenwonenden zonder kinderen	2.029	32.319
Aantal eenoudergezinnen	841	8.957

Eenheid	aantal
Bron	Bevolkingsregister Stad Gent (bevolkings- en vreemdelingenregister)

Huishoudens / Gezinnen - 2018		
	wijk Brugse Poort - Rooigem	**stad Gent**
Percentage alleenstaanden	42,7	41,4
Percentage gehuwden / samenwonenden met thuiswonende kinderen	23,8	23,8
Percentage gehuwden / samenwonenden zonder thuiswonende kinderen	23,7	27,2
Percentage eenoudergezinnen	9,8	7,6

Eenheid	%
Bron	Bevolkingsregister Stad Gent (bevolkings- en vreemdelingenregister)

Grootte huishouden / gezin - 2018		
	wijk Brugse Poort - Rooigem	**stad Gent**
Aantal huishoudens met 1 persoon	3.650	49.102
Aantal huishoudens met 2 personen	2.298	35.220
Aantal huishoudens met 3 personen	985	13.853
Aantal huishoudens met 4 personen	780	12.462
Aantal huishoudens met 5 personen	487	5.298
Aantal huishoudens met 6 personen	228	1.738
Aantal huishoudens met 7 of meer personen	127	932

Eenheid	aantal
Bron	Bevolkingsregister Stad Gent (bevolkings- en vreemdelingenregister)

Grootte huishouden / gezin Aandeel huishoudens 2018 Brugse Poort - Rooigem		
	wijk Brugse Poort - Rooigem	**stad Gent**
Aantal huishoudens met 1 persoon	42,7	41,4
Aantal huishoudens met 2 personen	26,9	29,7
Aantal huishoudens met 3 personen	11,5	11,7
Aantal huishoudens met 4 personen	9,1	10,5
Aantal huishoudens met 5 personen	5,7	4,5
Aantal huishoudens met 6 personen	2,7	1,5
Aantal huishoudens met 7 of meer personen	1,5	0,8

Eenheid	%

Bron	Bevolkingsregister Stad Gent (bevolkings- en vreemdelingenregister)

Wonen

Een- en meergezinswonigen

Jive - 2014		
	wijk Brugse Poort - Rooigem	**stad Gent**
Aantal eengezinswoningen	4.881	71.787
Aantal meergezinswoningen	4.252	62.547

Eenheid	aantal
Bron	Kadaster, CRAB, bevolkingsregister

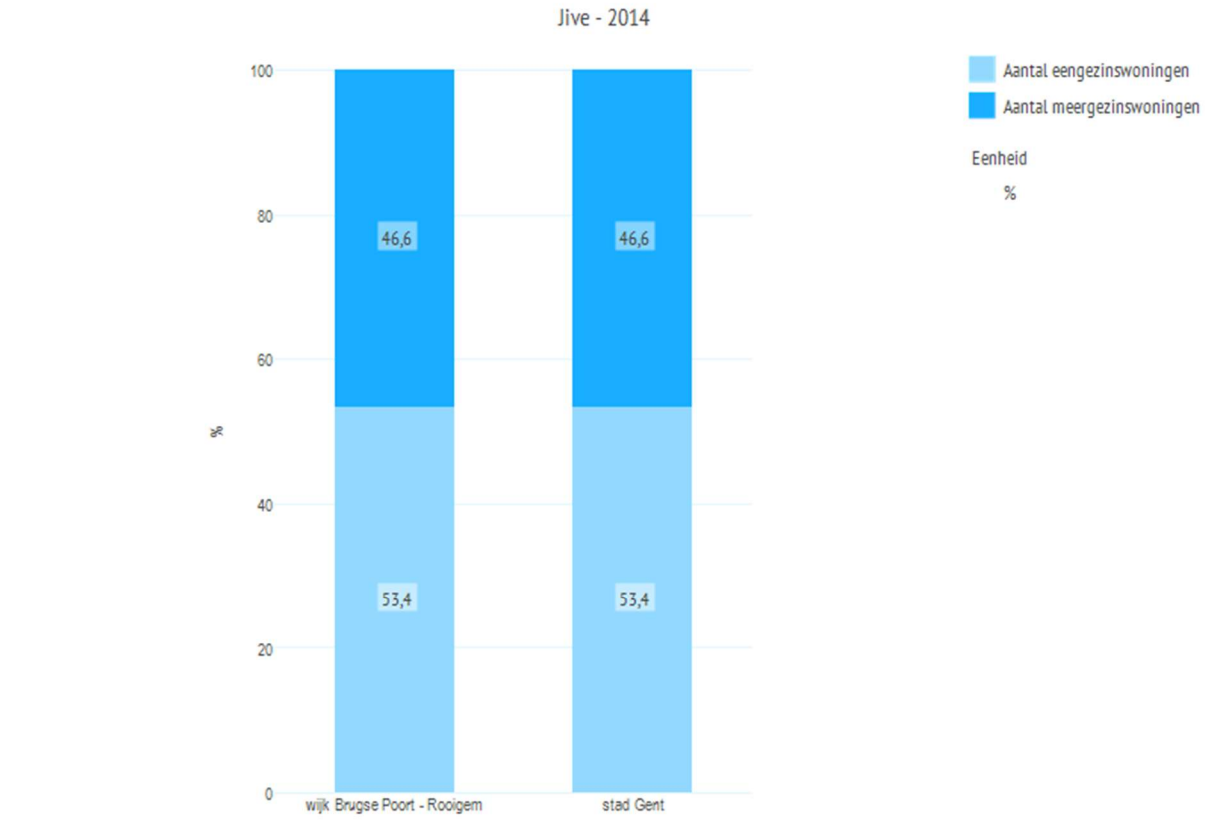

Bron: Kadaster, CRAB, bevolkingsregister

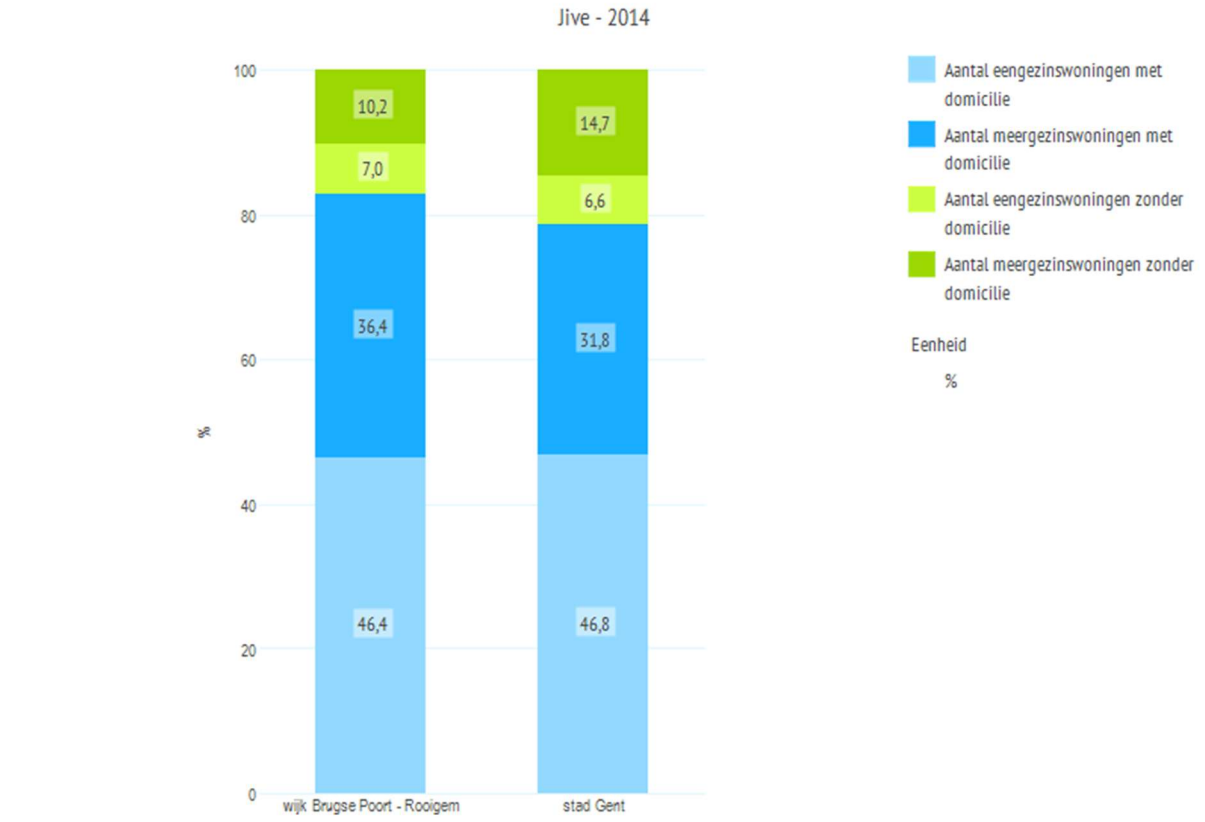

Bron: Kadaster, CRAB, bevolkingsregister

Bouwjaar woning

Bouwjaar woning - 2014		
	wijk Brugse Poort - Rooigem	stad Gent
Aantal woningen - bouwjaar <= 1930	5.917	72.370
Aantal woningen - bouwjaar 1931-1940	462	9.828
Aantal woningen - bouwjaar 1941-1950	50	2.329
Aantal woningen - bouwjaar 1951-1960	829	10.643
Aantal woningen - bouwjaar 1961-1970	354	10.525
Aantal woningen - bouwjaar 1971-1980	205	10.010
Aantal woningen - bouwjaar 1981-1990	379	5.727
Aantal woningen - bouwjaar 1991-2000	330	7.422
Aantal woningen - bouwjaar 2001-2010	543	4.623
Aantal woningen - bouwjaar >= 2011	64	824

Eenheid	aantal
Bron	Algemene Administratie van de Patrimoniumdocumentatie (Kadaster), CRAB, eigen berekeningen

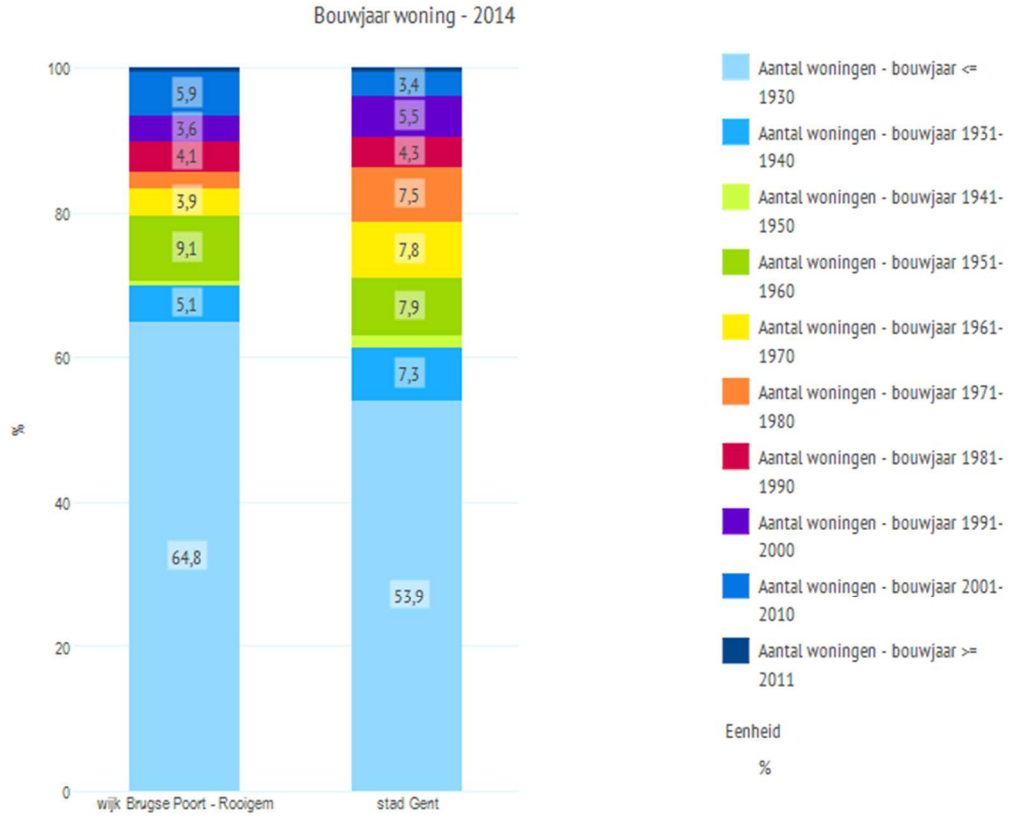

Bron: Algemene Administratie van de Patrimoniumdocumentatie (Kadaster), CRAB, eigen berekeningen

Ongeschikte, onbewoonbare, leegstaande en verwaarloosde panden

Ongeschikt, onbewoonbaar, leegstand en verwaarlozing - 2014

	wijk Brugse Poort - Rooigem	stad Gent
Aantal ongeschikt en onbewoonbaar verklaringen	95	1.376
Aantal leegstaande panden	26	273
Aantal verwaarloosde panden	x	65

Speciale waarden	x Verborgen waarde
Eenheid	aantal
Bron	Neglect X

Pendel

aantal Gentenaars die in Gent werken - 2016	
	aantal Gentenaars die in Gent werken
wijk Brugse Poort - Rooigem	4.184
stad Gent	57.310

Eenheid	aantal
Bron	Kruispuntbank Sociale Zekerheid - Datawarehouse Arbeidsmarkt en Sociale Bescherming

Uitgaande pendelaars naar werkplaats - 2016		
	wijk Brugse Poort - Rooigem	**stad Gent**
aantal uitgaande pendelaars naar provincie Oost-Vlaanderen (excl. Gent; excl arr Gent (sinds 2014))	521	7.015
aantal uitgaande pendelaars naar Vlaams Gewest (excl. O-VL)	717	10.726
aantal uitgaande pendelaars naar Brussels Hoofdstedelijk Gewest	505	8.002
aantal uitgaande pendelaars naar Waals Gewest	28	531

Eenheid	aantal
Bron	Kruispuntbank Sociale Zekerheid - Datawarehouse Arbeidsmarkt en Sociale Bescherming

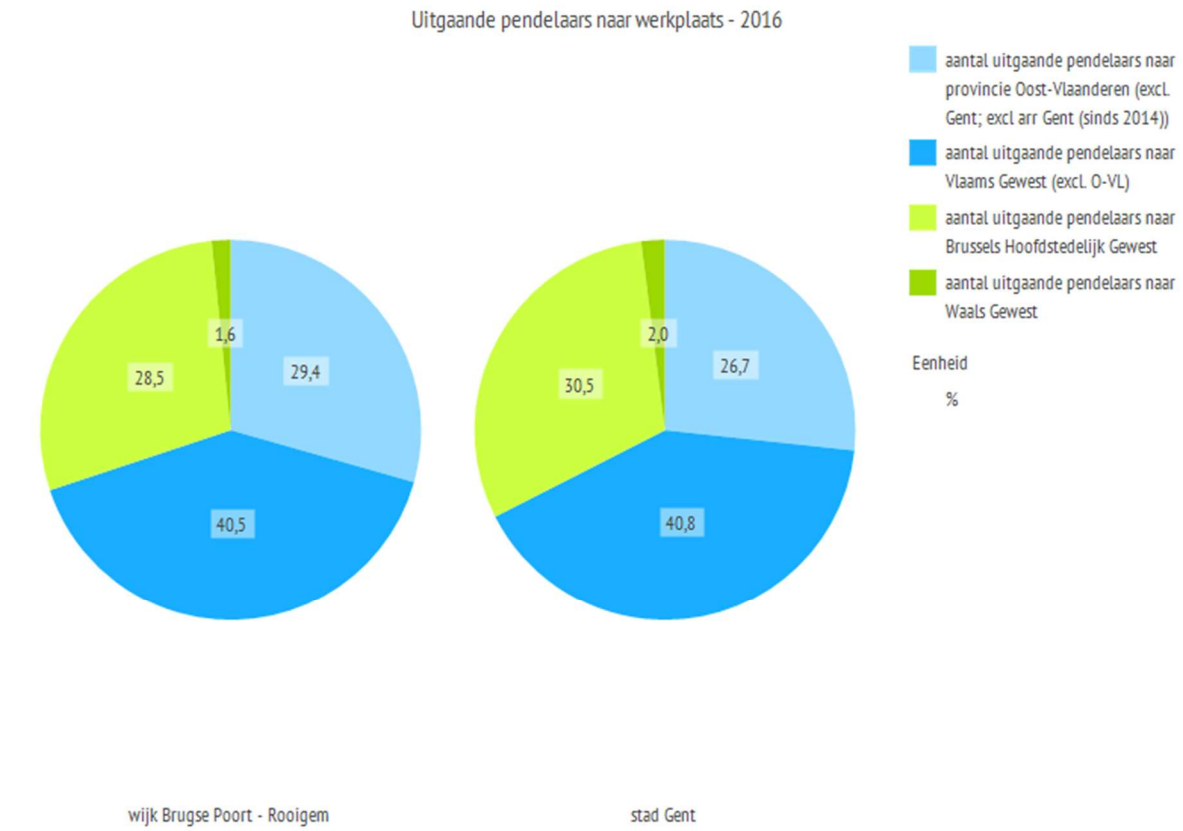

Bron: Kruispuntbank Sociale Zekerheid - Datawarehouse Arbeidsmarkt en Sociale Bescherming

Socio-economische positie inwoners

Werkenden, werklozen en niet-beroepsactieven

inwoners (geslacht en socio-economische positie) - 2017		
	wijk Brugse Poort - Rooigem	**stad Gent**
werkend	7.676	113.110
werkloos	731	7.273
niet beroepsactief	9.012	114.800
andere	1.956	23.489
Totaal	19.375	258.672

Eenheid	aantal
Bron	Kruispuntbank Sociale Zekerheid - Datawarehouse Arbeidsmarkt en Sociale Bescherming

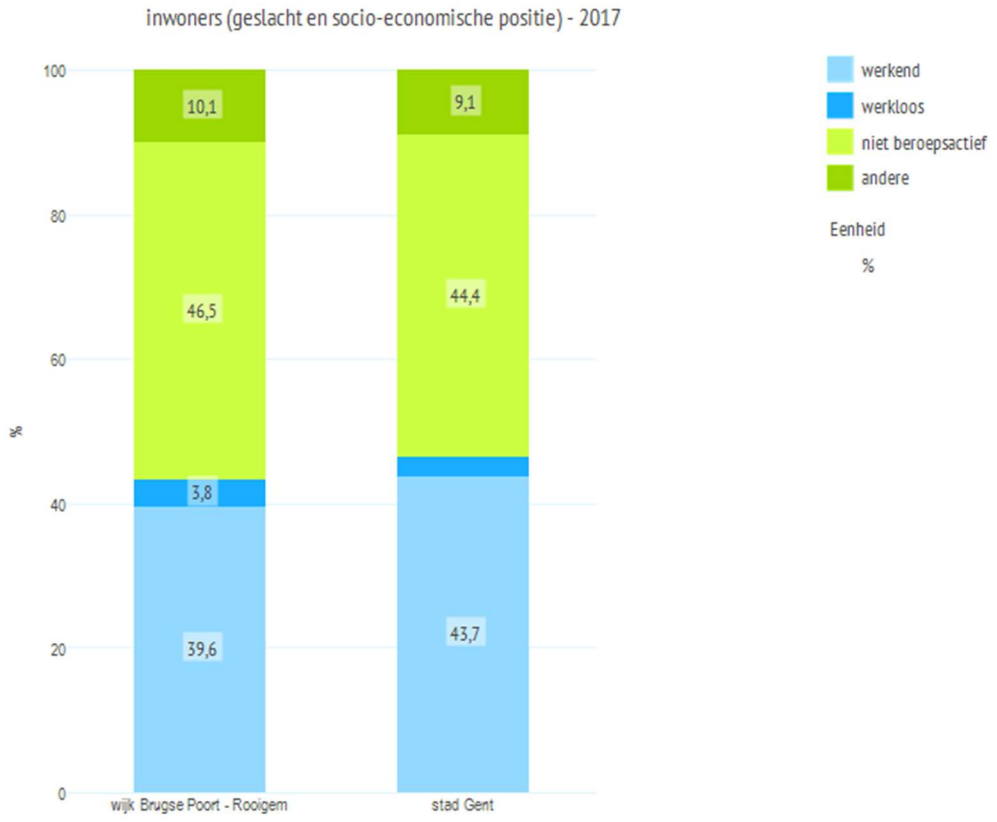

Bron: Kruispuntbank Sociale Zekerheid - Datawarehouse Arbeidsmarkt en Sociale Bescherming

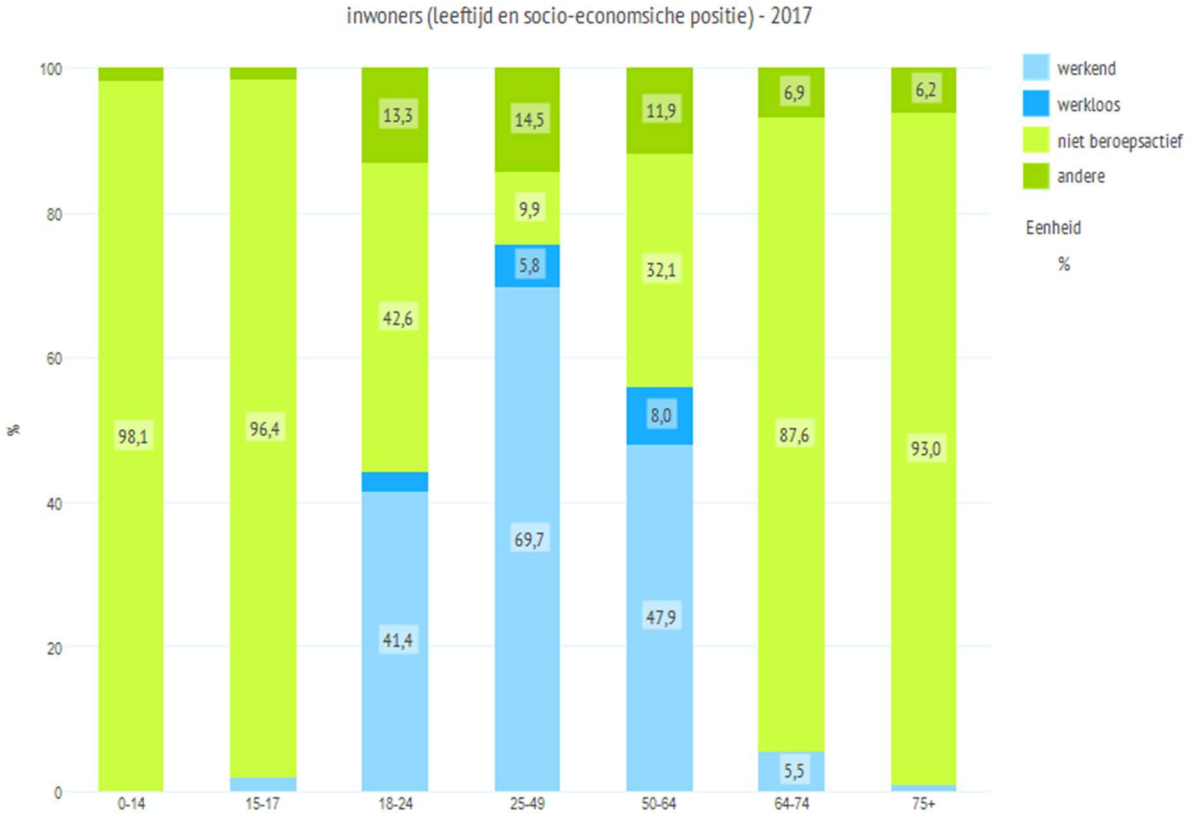

Bron: Kruispuntbank Sociale Zekerheid - Datawarehouse Arbeidsmarkt en Sociale Bescherming

Niet-werkende werkzoekenden

Algemeen - 2017		
	wijk Brugse Poort - Rooigem	**stad Gent**
Aantal niet-werkende werkzoekenden [aantal]	1.525	14.828
Werkloosheidsdruk [%]	12,1	8,8

Bron	vdab

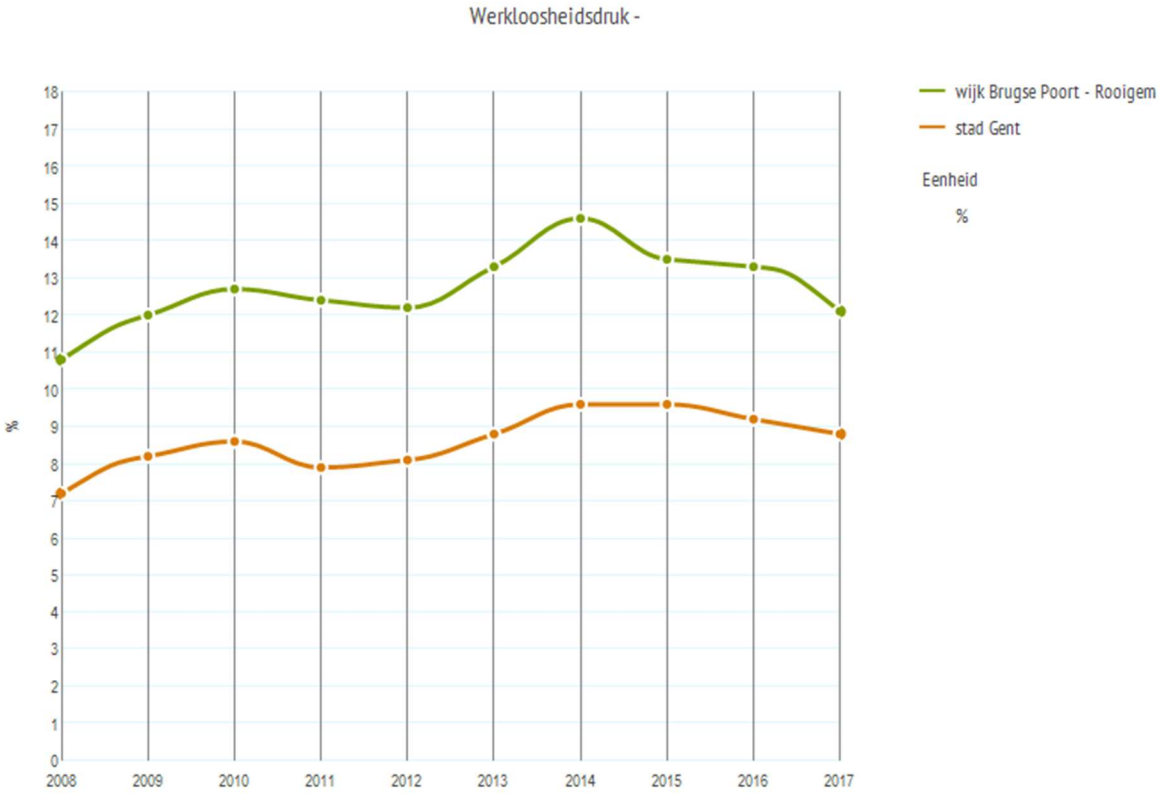

Bron: vdab

Werkloosheidsduur - 2017		
	wijk Brugse Poort - Rooigem	**stad Gent**
Aantal niet-werkende werkzoekenden minder dan 1 jaar werkloos	660	7.093
Aantal niet-werkende werkzoekenden 1 jaar of meer werkloos	865	7.735
Totaal	1.525	14.828

Eenheid	aantal
Bron	vdab

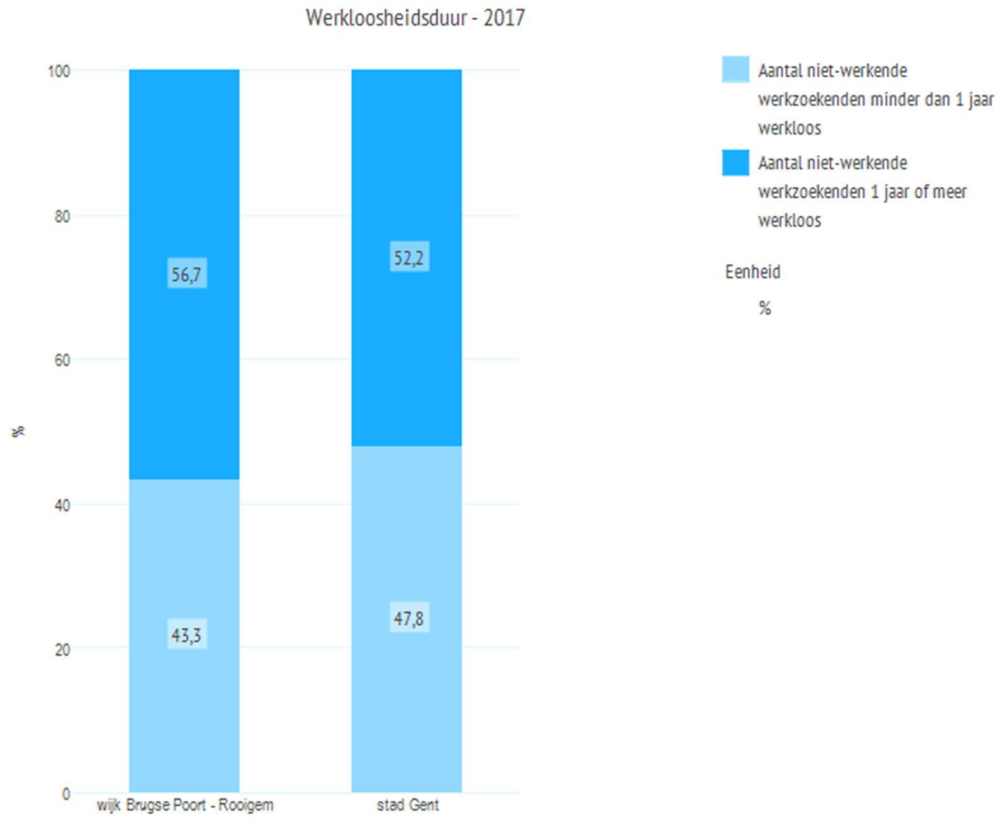

Bron: vdab

Werkloosheidsdruk bij 18 tot 24-jarigen (jongerenwerkloosheidsdruk) - 2017	
	Werkloosheidsdruk bij 18 tot 24-jarigen (jongerenwerkloosheidsdruk)
wijk Brugse Poort - Rooigem	15,4
stad Gent	12,3

Eenheid	%
Bron	vdab

OCMW steuntrekkers

Algemeen - 2017		
	wijk Brugse Poort - Rooigem	**stad Gent**
Aantal rechthebbenden op een RMI of RMH (leefloon - equivalent leefloon) [aantal]	742	5.926
Aantal rechthebbenden op een RMI of RMH per 1000 inwoners (leefloon - equivalent leefloon) [/1000inwoners]	38,6	23,0

Bron	OCMW Gent

Fiscaal netto jaarinkomen - 2015		
	wijk Brugse Poort - Rooigem	**stad Gent**
Mediaan netto inkomen per belastingplichtige [euro]	15.256	17.765
Welvaartsindex [index]	80	100

Bron	Statbel

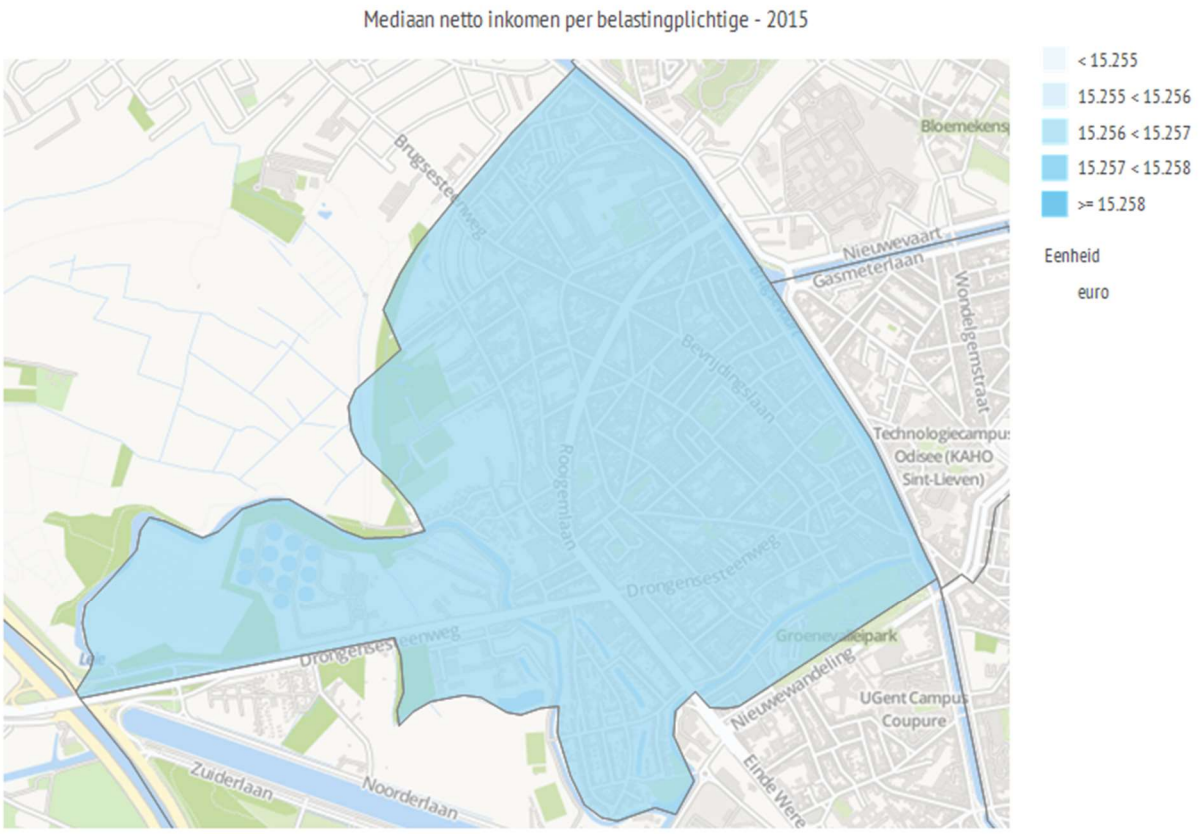

Bron: Statbel

Opvang

Dekkingsgraad kinderopvang - 2017		
	wijk Brugse Poort - Rooigem	**stad Gent**
Aantal opvangplaatsen voorschoolse opvang [aantal]	209	4.609
Dekkingsgraad kinderopvang [%]	23	50
Aantal opvangplaatsen met een inkomensgerelateerde ouderbijdrage [aantal]	187	3.813
Sociale dekkingsgraad [%]	21	41

Bron	Stad Gent, departement Onderwijs, Opvoeding en Jeugd

Dekkingsgraad 1ste kleuterklas - 2018		
	wijk Brugse Poort - Rooigem	**stad Gent**
Dekkingsgraad 1ste kleuterklas	49,5	106,2

Eenheid	%
Bron	Stad Gent, departement Onderwijs, Opvoeding en Jeugd